



LINEA METROPOLITANA DI NAPOLI

RINNOVO DEGLI IMPIANTI DI SOLLEVAMENTO DELLA TRATTA
VANVITELLI-PISCINOLA (ASCENSORI E SCALE MOBILI)

PROCEDURA APERTA PER LA STIPULA DI UN ACCORDO QUADRO, CON PIÙ
OPERATORI ECONOMICI, DUE LOTTI

CUP: B60F210000000005

CIG: 9314308A1C - 9314325824

CODICE: LM1-15-23.00

TITOLO:

STAZIONE MONTEDONZELLI - PLANIMETRIA SOTTODISCENDERIA

00	07/22	Prima Emissione			
Rev.	Data	Descrizione revisione documento	Redatto	Controllato	Approvato

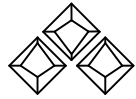
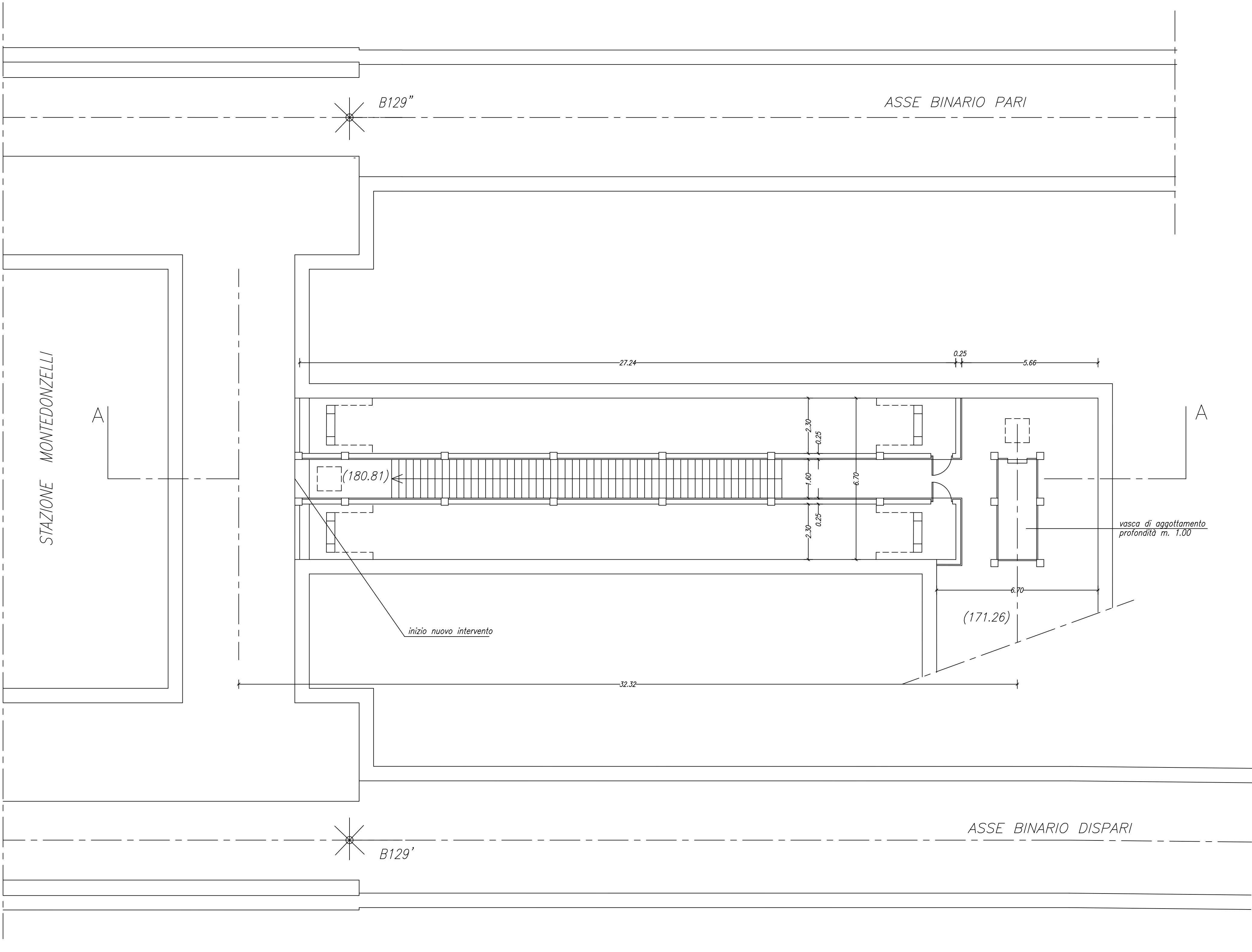

L E D progetti
Ing. R. Miano

Collaborazione alla progettazione

Arch.i.lab. srl
Arch. Teodora Di Nunzio Arch. Gianpaolo Franco
Arch. Patrizio Marino Arch. Sergio Raejntroph

0	Nov. 1999	Emissione			
Agg.	Data		Dis.	Verif.	Visto.



Comune di Napoli

Linea 1 della metropolitana



CONCESSIONARIA
SOCIETA' PER LA PROGETTAZIONE E LA COSTRUZIONE
DELLA METROPOLITANA DI NAPOLI S.p.A.



PROGETTAZIONE E DIREZIONE DEI LAVORI
METROPOLITANA MILANESE S.p.A.

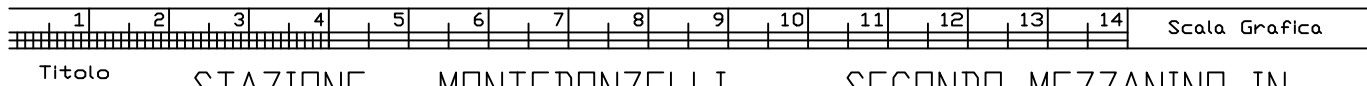

STAZIONE MONTEDONZELLI - SECONDO MEZZANINO IN
VIA VECCHIA MONTEDONZELLI E ANNESSO PARCHEGGIO
VARIANTE 1999 - PROGETTO FUNZIONALE
PIANTA PIANO SOTTODISCENDERIA
DA Q.TA 180.81 A Q.TA 171.26

Scala		Dimensioni		Riferimento		Sostituisce		Pagina	
1:100									
MM N°		MM Connessa		Posizionamento		Comp. Unità		Qual. Progressiva	
N°		8		M		1		1	
		1		1		5		1	
		N		1		D		0	
		0		2		4			